R&D Software Reporting Solution

OpenOffice.org Calc版

oDocumenter

ストアドプロシジャとCalcを連携してデータを簡単に帳票化

ストアドプロシジャとCalcが操作できれば本格的な帳票が作れます！

oDocumenterですぐ帳票を作りましょう！

業務システムから「簡単に・素早く・効果的に」帳票を作成したい

そのようなニーズにお応えする oDocumenter

特徴 1	StoredProcedureを利用したソフトです
特徴 2	StoredProcedureとCalcを使用した設定だけで帳票を作成できます
特徴 3	帳票設計をCalcで作成でき、数式や罫線、グラフ等の機能を活用できます
特徴 4	帳票レイアウトの修正が簡単です 必要時にCalcの帳票定義を変更できます
特徴 5	並べ替えや集計、改ページが簡単な条件設定のみで実現可能

oDocumenterを利用するメリット

①現在ご利用のシステムで不足している帳票をStoredProcedureとCalcの定義で作成できるソフトウエアです
②基幹システムなどカスタマイズが難しいシステム形態でも簡単にオリジナルな帳票作成が可能です
③帳票設計や設定はすべてCalcで行い、StoredProcedureとCalcが操作できれば帳票を作成できます
④画像やオートシェープ、多彩なグラフやフォント等、Calcの機能を活用して帳票を作成することができます
⑤並べ替えや集計、改ページを簡単な設定で処理できます。プログラム言語のスキルは不要です

oDocumenterの特徴と利用方法

・処理の定義ファイルや帳票設計はCalcを利用したことがあれば簡単に作成でき、効率アップにつながります
・レイアウトの変更等は設計した帳票雛型のCalcファイルを修正するだけで反映されます

ストアドプロシジャ

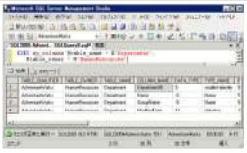

stored procedureで処理されるデータが入力

定義ファイル

処理の定義ファイルをCalcで設定

帳票雛型

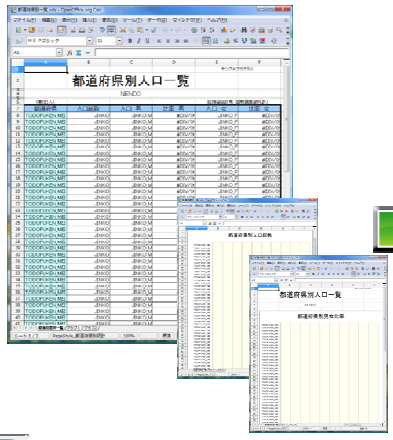

帳票レイアウトをCalcで設計

出力帳票

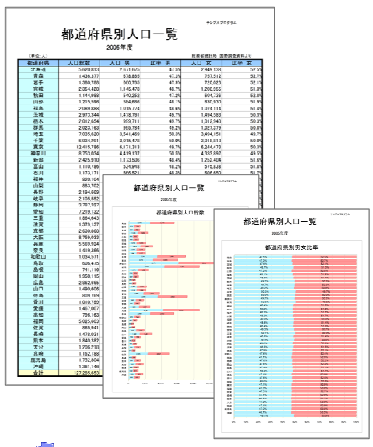

帳票出力完了！